

LA REGLEMENTATION

Guide Palanquée

Guider c'est respecter le cadre réglementaire !



POUR UN GP

LA REGLEMENTATION C'EST QUOI ?

- **Citer** les prérogatives du GP et connaître les obligations de son cadre d'exercice.
- Connaître **Décrire** le rôle de la **FFESSM** et du **CDS**
- Comprendre **Intégrer** le cadre des **responsabilités civiles et pénales**
- Comprendre **Citer** l'intérêt du **REX (Retour d'Expérience)**
- Identifier et **Intégrer** les notions d'honorabilité et de **violence**
- Maîtriser l'usage et les enjeux du **carnet numérique**
- Adapter son comportement de GP dans un cadre **réglementaire sécurisé**

SOMMAIRE

- I- Le Cadre d'exercice du GP
- II. Le Code du Sport et La FFESSM
- III- Responsabilités Civil et pénales du GP
- IV- Le REX - Retour d'Expérience
- V- Le Contrôle d'Honorabilité
- VI- Le signalement en cas Violence
- VII- Le carnet numérique de plongée

I- LE CADRE D'EXERCICE DU GUIDE DE PALANQUEE

Le guide de palanquée ou niveau 4. C'est quoi? .

C'est le premier niveau d'encadrement

encadrer les explorations des niveaux 1 ou 2 et les plongeurs PE12, PE20 et PE40

Plonger en toute sécurité



Faire découvrir les plaisirs des sites de plongées

Le guide de palanquée

Le Guide de Palanquée est défini dans le **Code du Sport**

Il est responsable du déroulement de la plongée

- Il s'assure que les caractéristiques de la plongée sont adaptées
- Aux circonstances
- Aux aptitudes des plongeurs
- Il doit être Plongeur Nitrox Confirmé pour encadrer une palanquée dont au moins un plongeur utilise du Nitrox
- Il ne peut encadrer une palanquée si un plongeur utilise du trimix ou de l'héliox
- Il exerce cette responsabilité pour une plongée organisée par un Directeur de Plongée

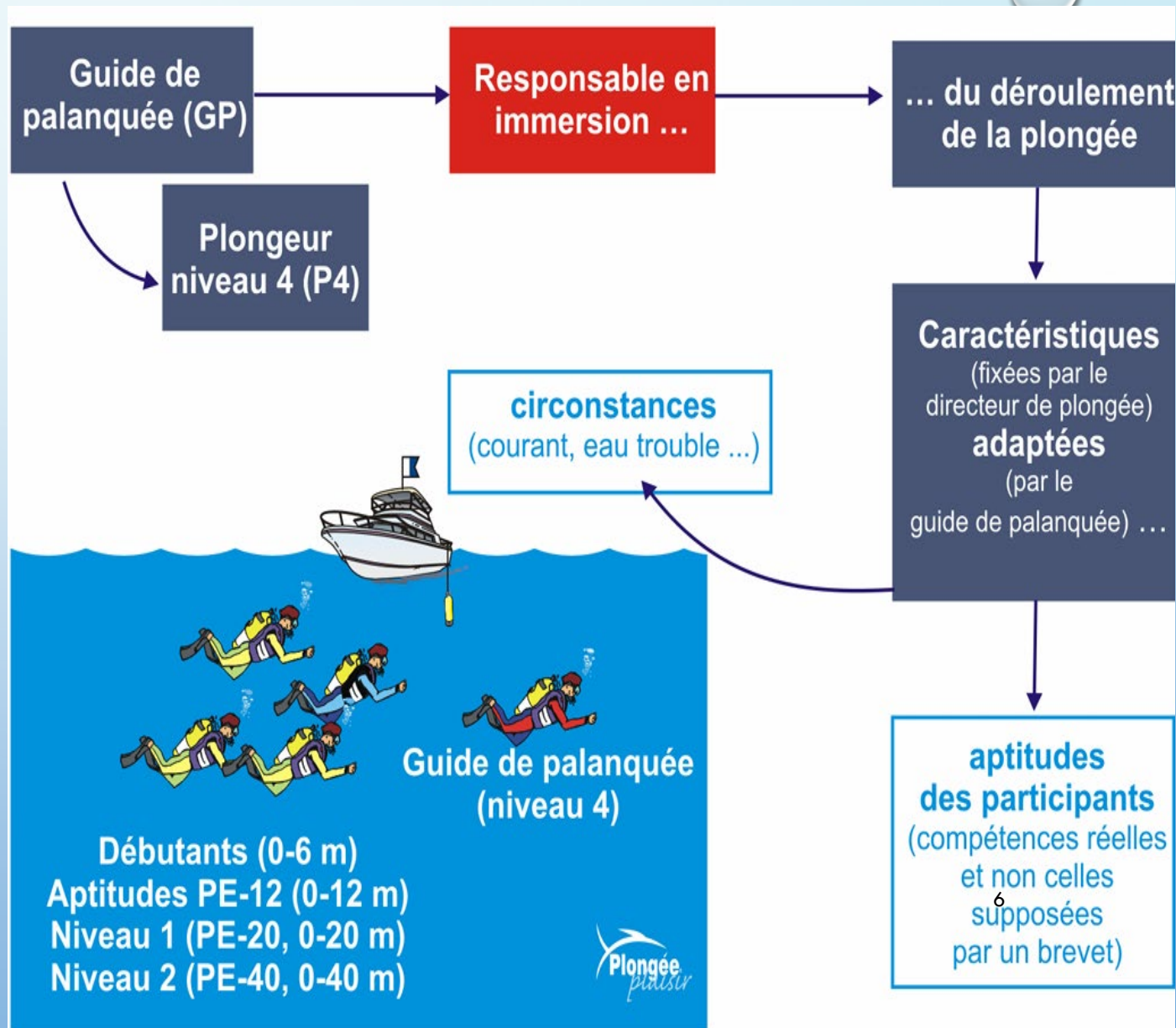

II- LE CODE DU SPORT: définition & Rôle

Il régit les établissements qui organisent la pratique ou dispensent l'enseignement de la plongée subaquatique à l'air et aux mélanges.

Il définit :

- la pratique de la plongée à l'air ou aux mélanges en France dans la zone 0-60M et 0-120M
- les règles, les notions de palanquée, de Directeur de plongée, le matériel obligatoires et les prérogatives PE et PA

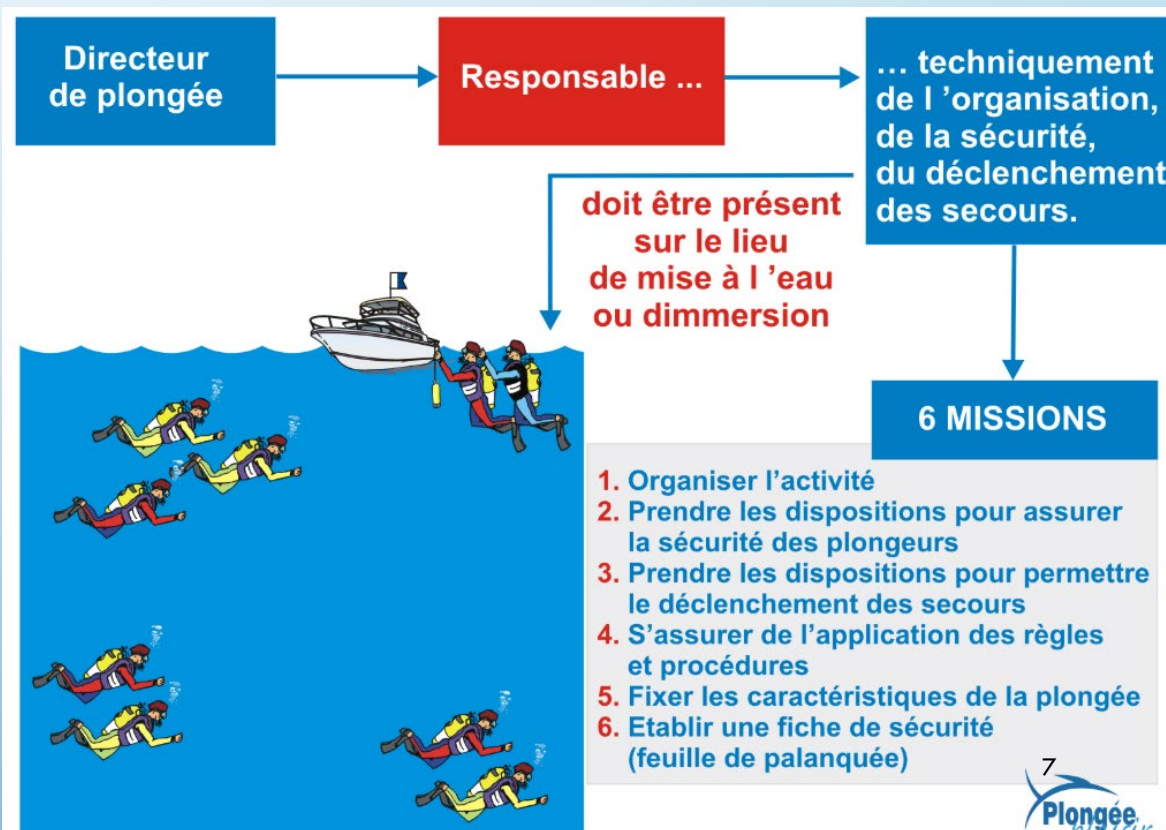
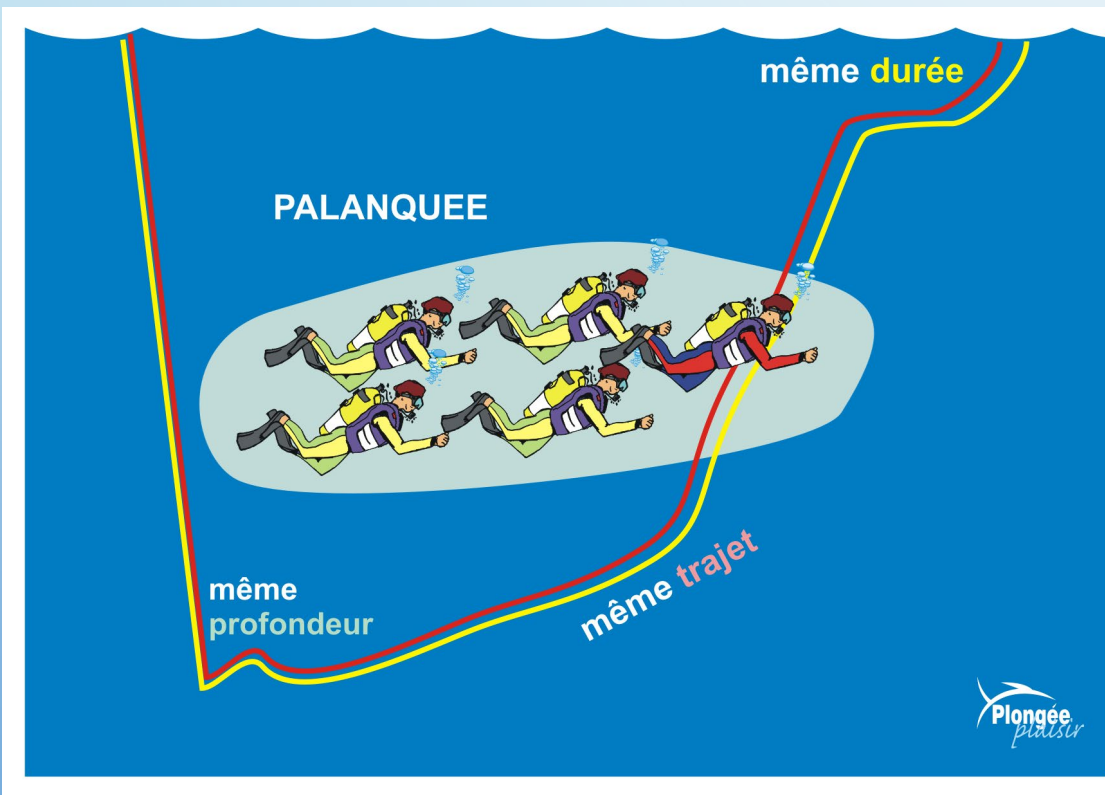

Le GP agit sous l'autorité du DP, mais reste responsable de ses décisions

Vos prérogatives en tant que GP (AUTONOMIE)

2 CAS

Directeur
de plongée

Autorise

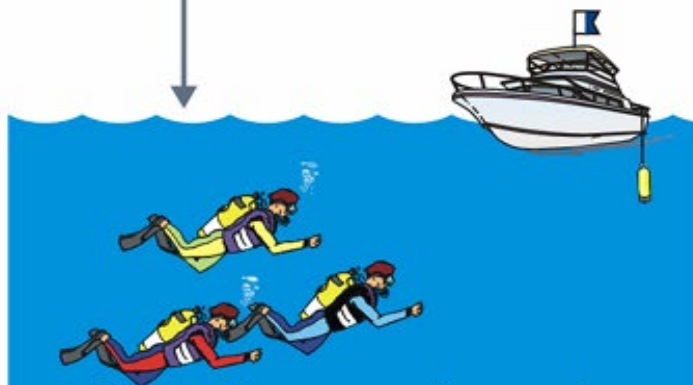

Les plongées en autonomie :

- PA12- PA20 : 16 ans
- PA40 : 17 ans
- PA60 : 18 ans

Co-responsabilité en plongée

En l'absence de
directeur de
plongée ...

sur décision
de l'exploitant
de l'établissement
d'APS

+

L'exploitant

1. Est informé, avant la plongée, du choix du site
2. Entérine l'organisation mise en oeuvre pour assurer la sécurité des plongeurs et le déclenchement des secours

Les plongeurs

Choisissent les paramètres



Plongeurs attestant
des aptitudes
PA-60 (niveau 3 ou 4)
et brevet FFESSM,
FSGT, UCPA, ANMP,
SNMP ou CMAS.

Limite à 40 m.

Co-responsabilité complète

Même
prérogative que
le niveau 3 sur
l'autonomie

Vos prérogatives en tant que GP

VOS NOUVELLES PREROGATIVES

- Accueillir les plongeurs
- Participer à l'organisation et à la sécurisation de l'activité
- Guider une palanquée en exploration dans la zone 0-40 m

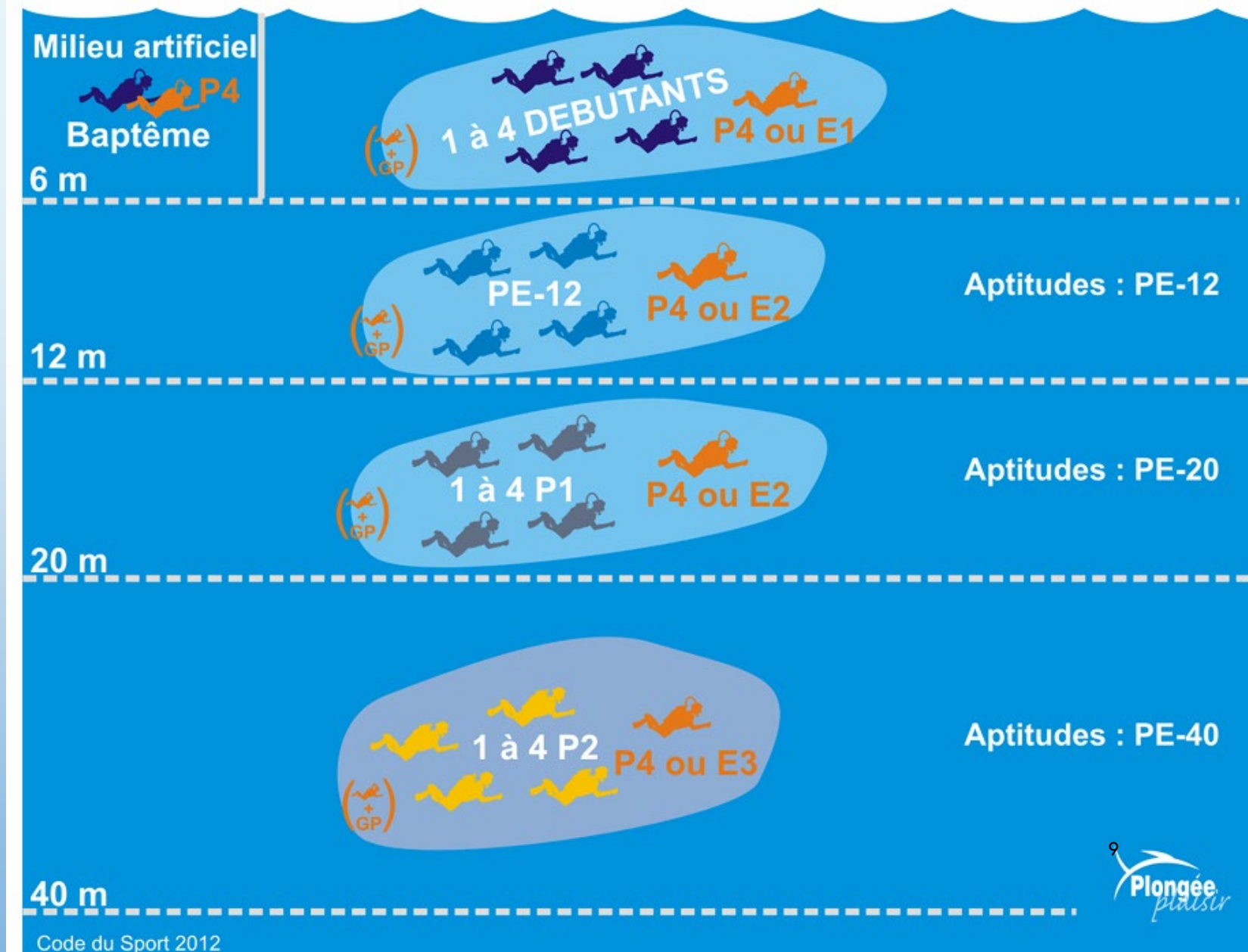

Vos prérogatives en tant que GP

L'encadrement enfants :

- ➔ 0-6 m - Enfant de 8-14 ans
 - ➔ 2 Plongeurs Argent + 1 N1*,
 - ➔ 1 Plongeur Argent + 2 N1*,

- ➔ 0-12 m, - Enfant de 10-12 ans
 - ➔ 2 Plongeurs OR (remplacement un N1)+ 1 N1*,
 - ➔ 1 Plongeur OR + 2 N1*,

- ➔ 0-20 m, - Enfant de 12-14 ans
 - ➔ 2 Plongeurs OR + 1 N1*,
 - ➔ 1 Plongeur OR + 2 N1*

* N1 validé

Ce que vous pouvez faire après le GP :

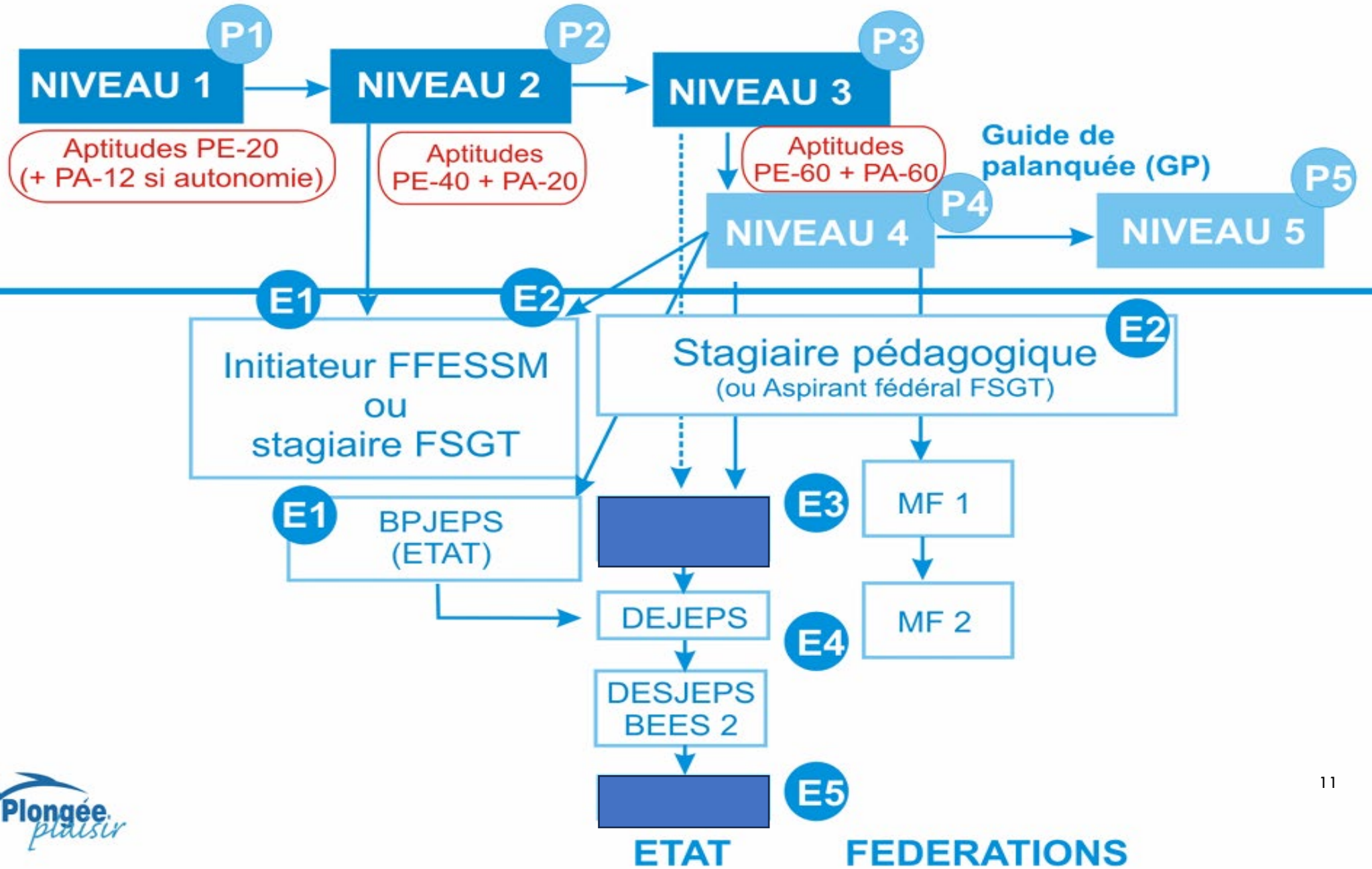

Le matériel obligatoire pour un GP

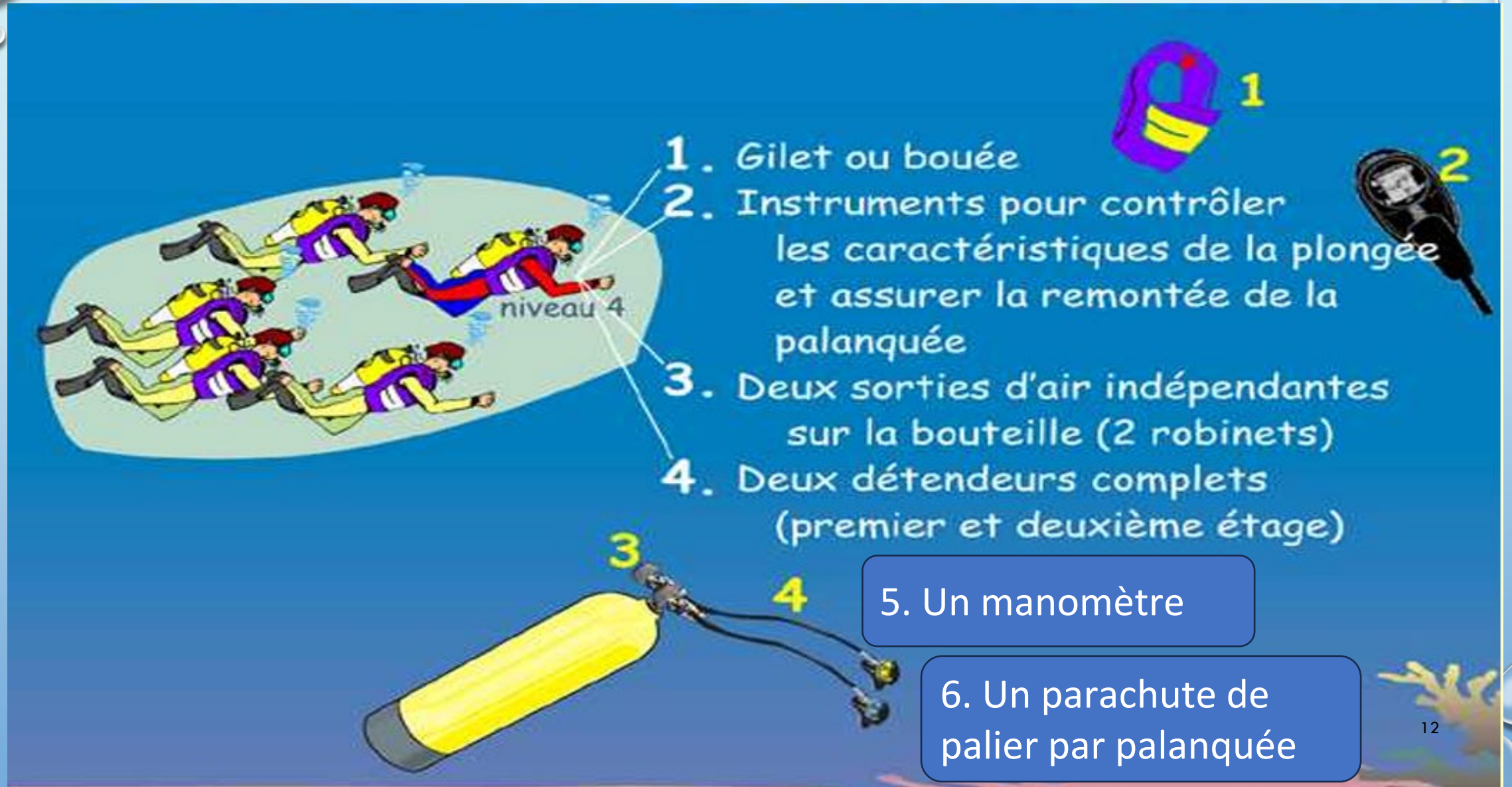

Le matériel obligatoire de secours

MATERIEL DE SECURITE Présentation schématique

Code du Sport 2012



1 Moyen permettant de prévenir les secours (VHF obligatoire en mer, tél.)



2
Eau douce potable

3 BAVU + 3 masques (grand, moyen, petit) + masque à haute concentration



4 Réserve d'oxygène, manodétendeur et tuyau de raccordement



5
Couverture isothermique

6 Fiches d'évacuation de plongeur



8
Bouteille de secours

7 Plan de secours



16
70
15

10 Tablette de notation immergeable



11

Un jeu de tables de décompression



9 Moyen de rappel des plongeurs



12
Pavillon Alpha
Nuit : R/B/R

13 Fiche de sécurité



14
trousse de secours

La FFESSM: définition & Rôle

Association loi de 1901 créée en 1953 – siège à Marseille.

La FFESSM est agrée et délégataire du ministère en charge de la jeunesse et des sports.



👉 Elle organise et encadre la plongée et les sports sous-marins en France.

- ⚠️ Assurer la sécurité en fixant des règles
- 🧑‍🎓 Former et délivrer les niveaux de plongée (N1, N2, N3...)
- 🗣️ Former les moniteurs
- 🌊 Protéger le milieu marin

👉 Elle est membre fondatrice de la CMAS

📁 Gère les clubs et les compétitions

🧑‍🎓 Délivre les titres nationaux, régionaux et départementaux

La FFESSM est dirigée par un comité directeur comprenant un(e) président(e), un(e) président(e) adjoint(e), un(e) secrétaire, un(e) secrétaire adjointe, un(e) trésorier(ière) et un(e) trésorier(ière) adjoint(e) et dix autres membres

Les organes déconcentrés :

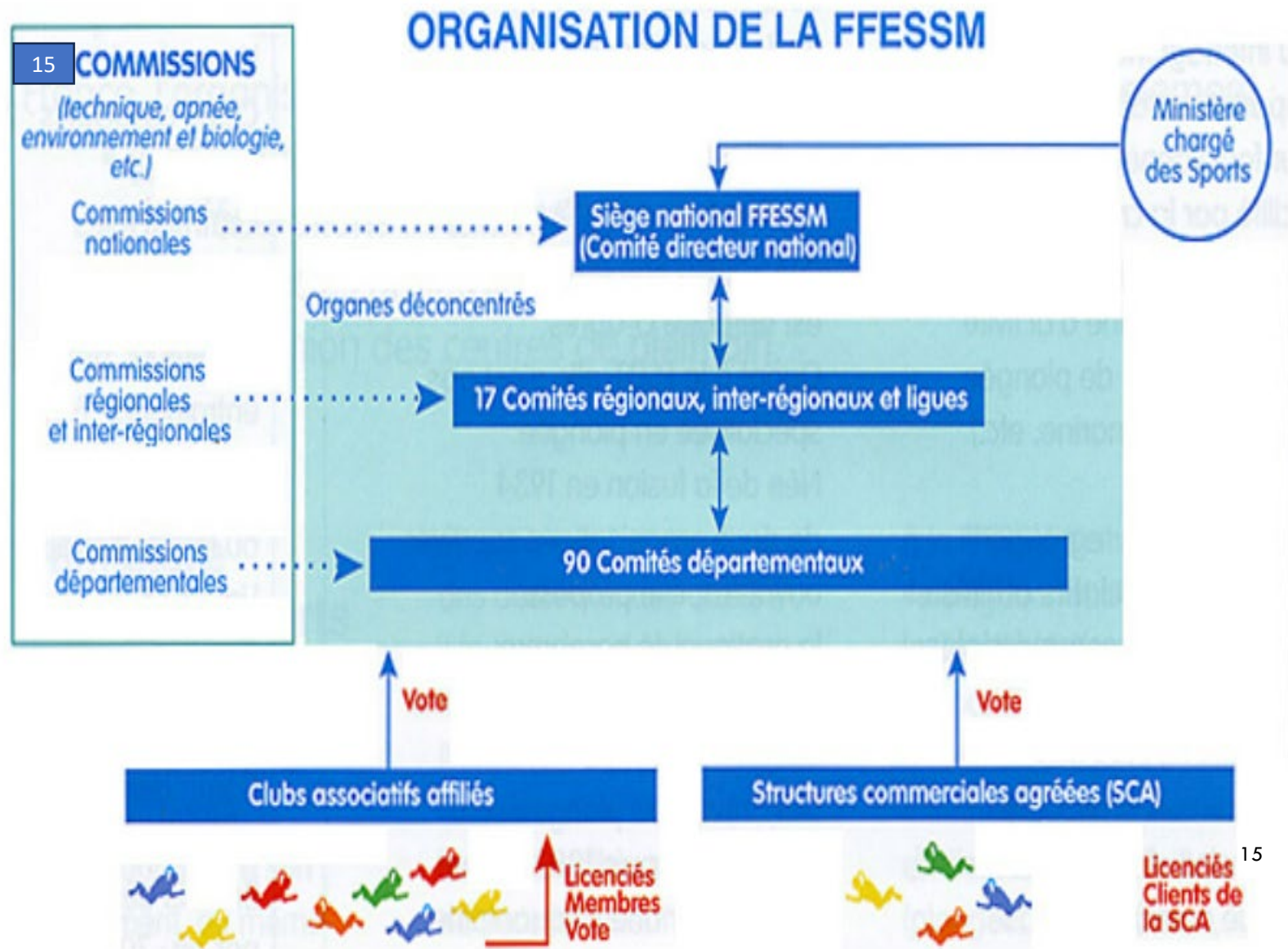
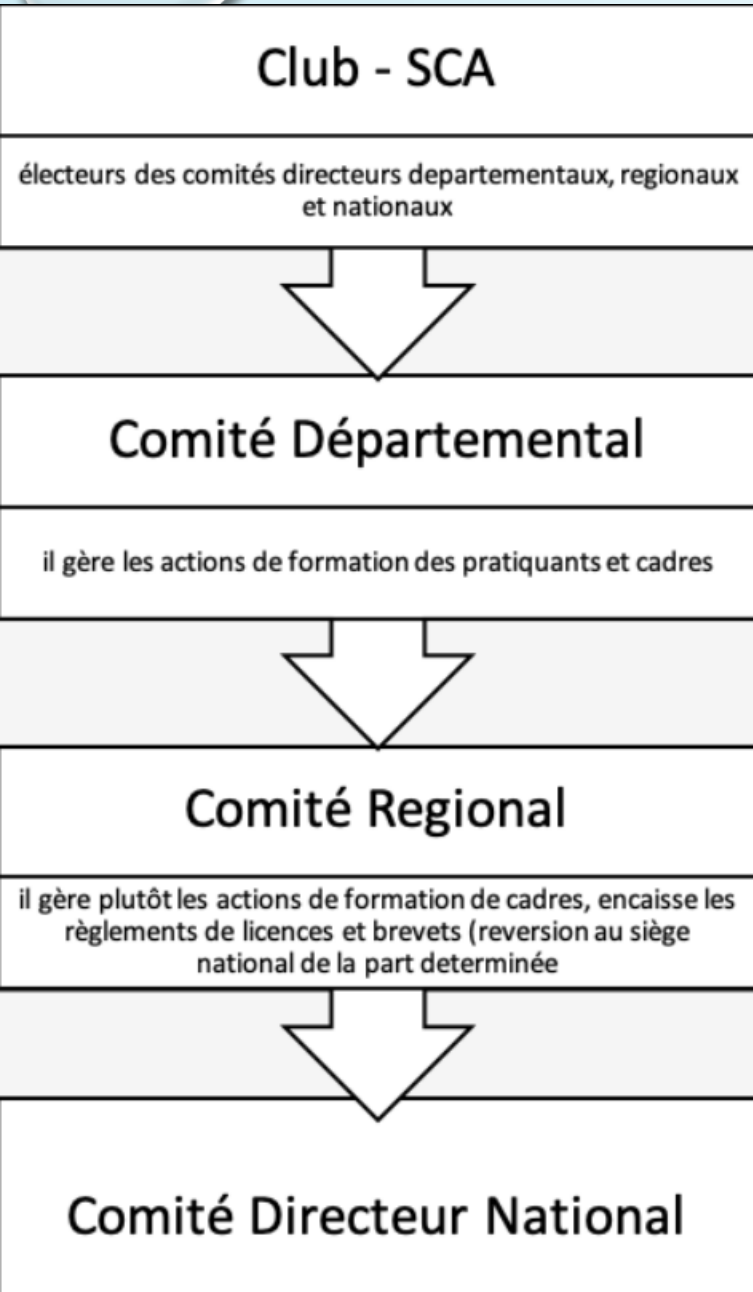

Les Commissions

Organes internes de la FFESSM chargés de gérer les activités de la fédération dans leurs domaines d'activités.

- Leurs propositions doivent être validées par le Comité Directeur National.

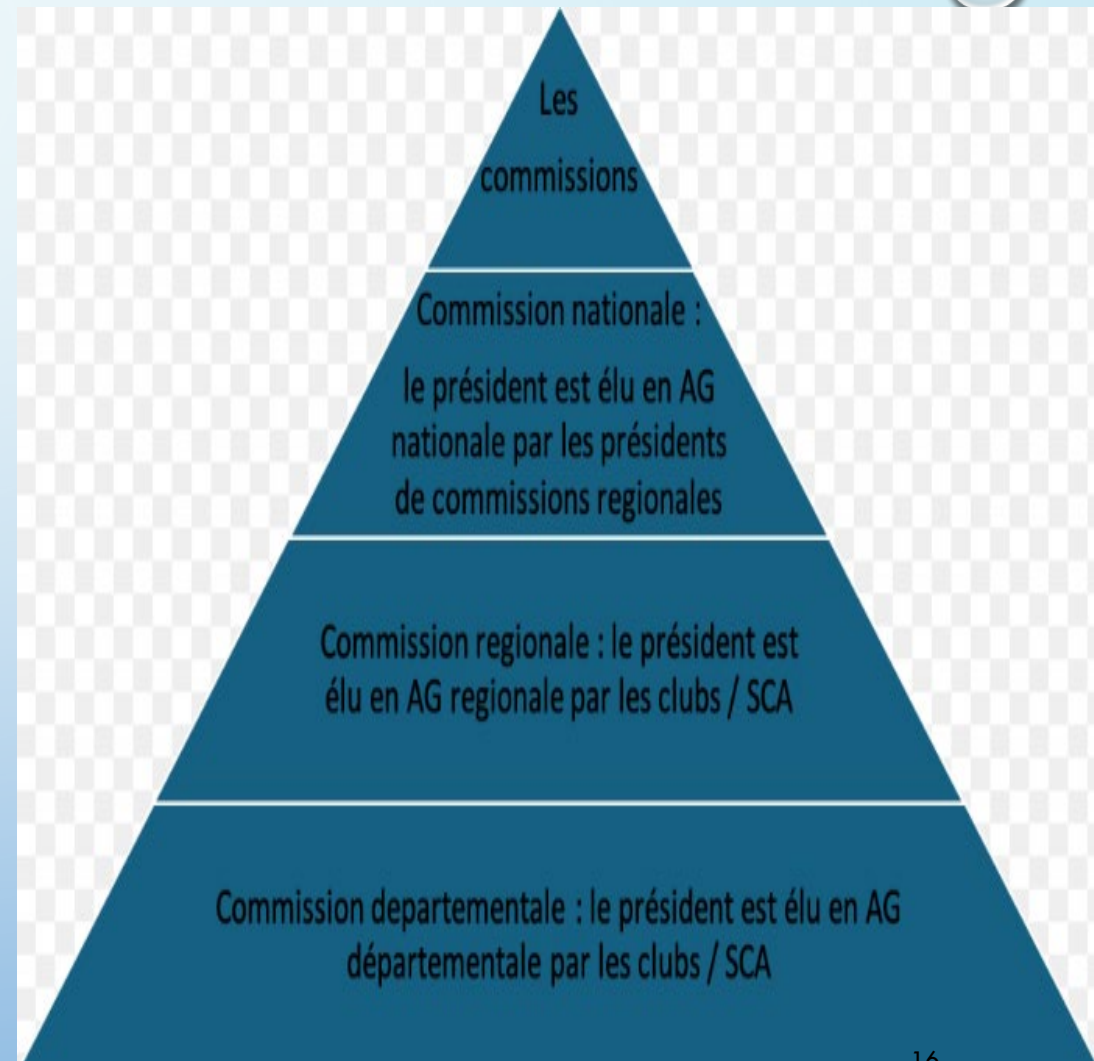

Les commissions de la FFESSM au nombre de 15 :

Sportives

Plongée technique

Nage avec palmes.

Nage en eaux vives.

Plongée sportive en piscine (PSP)

Orientation subaquatique

Tir sur cible

Hockey subaquatique

Pêche sous-marine

Plongée libre (randonnée et apnée).

Culturelles

Archéologie

Photos vidéo

Biologie

Plongée souterraine.

De services

Juridique

Médicale / prévention.

La licence

La licence FFESSM est une attestation d'affiliation à la fédération qui contient une assurance en responsabilité civile pour l'activité.

Elle est indispensable pour les passages de niveaux FFESSM de plongée.

Par ailleurs, au sein de la FFESSM, la licence permet de s'abonner à la revue fédérale Subaqua à un tarif préférentiel.

Elle est valable 15 mois du 1^{er} Septembre de l'année N au 31 décembre de l'année N+1



LICENCE

N°A-03-1017043

ALEXIS PUGET



Assurance en RC y compris pour la pêche sous-marine à partir de 16 ans.
The present licence covers your personal liability
worldwide in case you would cause damages to third parties.

Certificat médical d'Absence de Contre-Indication à la pratique

Le CACI

Le certificat médical est un document médical officiel qui engage la responsabilité du médecin quant aux faits qu'il constate et atteste.

Il est valable 1 an

PLONGÉE (Air, Nitrox, Trimix élémentaire),
toute activité scaphandre
APNÉE en milieu naturel ou en fosse

NAGE avec PALMES, NAGE en EAU VIVE,
HOCKEY, TIR sur CIBLE, APNÉE en PISCINE

ADULTES ET MINEURS

- CACI de moins de 1 an à la prise de licence.
- CACI de moins de 1 an au jour de la pratique, de la compétition, de l'encadrement ou du passage d'un brevet.

DISPOSITIF 1 AN CACI PAR TOUT MÉDECIN

ADULTES

MINEURS

- CACI de moins de 1 an à la prise de licence.
- CACI non exigible, seule une réponse négative au questionnaire de santé est demandée annuellement : <https://medical.ffessm.fr>

Le médecin dispose d'un certificat médical de référence (annexe III-1-3 du règlement médical).
Le médecin peut se référer aux fiches conseils de la Commission Médicale et de Prévention FFESSM

medical.ffessm.fr

Obligation de faire appel à un médecin Fédéral, DU ou DIU de médecine subaquatique, médecin du sport :

La pratique du TRIMIX Hypoxique | La compétition en Apnée eau libre | Reprise après accident de plongée

Handisub* : > Baptême (sans licence) sur un fond inférieur à 2 mètres, pas de CACI, si pas de réponse positive au questionnaire. [Questionnaire : cliquez ici](#)

> CACI établi par tout médecin pour un PESH atteint de troubles neuro développementaux et psychiques.

> Pour un PESH atteint de troubles physiques ou sensoriels :

- le premier CACI devra être établi par un médecin fédéral, DU ou DIU de médecine subaquatique ou médecine physique et de réadaptation, médecin du sport
- les renouvellements pourront être établis par tout médecin.

Sportif sélectionné en équipe de France ou inscrit à titre individuel à une compétition internationale officielle CMAS :

> Médecin du sport (liste d'exams imposés annexés au règlement médical) pour les sportifs inscrits sur liste de Haut Niveau, liste d'examen imposé.

Pour le double surclassement en compétition :

> Le CACI doit être établi par un médecin du sport, DU ou DIU de médecine subaquatique.

RAPPEL

SANS licence ni CACI : Baptême, PE12, Pass Découverte, Pass Apnée, 1^{re} étoile de mer.

Licence sans CACI : La délivrance d'une licence aidant-accompagnant n'est pas subordonnée à la présentation d'un certificat médical.

En cas de modification de l'état de santé ou d'accident de la plongée, la validité de ce certificat est suspendue.

L'assurance

L'assurance en responsabilité civile : Incluse dans licence FFESSM

Assureur : AXA – cabinet lafont

Même durée de validité que licence comprend également :

- une assistance juridique

Ne couvre pas:

- Dommages subis par soi-même ou son propre matériel.
- Frais de recherche et de sauvetage
- Les frais de caisson à l'étranger
- Les frais de rapatriement de l'étranger.

Assurances complémentaires :

- Obligation d'information par le club.
- Pour cabinet Lafont : loisir 1/Top, loisir 2/Top, loisir 3/Top**
- Prise en charge les frais de recherche
 - frais médicaux
 - Caisson
 - rapatriement de l'étranger.

Il existe aussi des assurances complémentaires pour indemniser la perte de matériel

**L'assurance complémentaire est facultative
mais fortement conseillée pour les séjours plongée à l'étranger.**

III- RESPONSABILITES CIVIL ET PENALES DU GP

Exemples :

Accident involontaire

Faire tomber un bloc sur le pied d'un plongeur
Responsabilité Civile, pas fait intentionnellement

Responsabilité Pénale :

Accident volontaire :
Ne pas respecter les prérogatives liées au niveau du plongeur

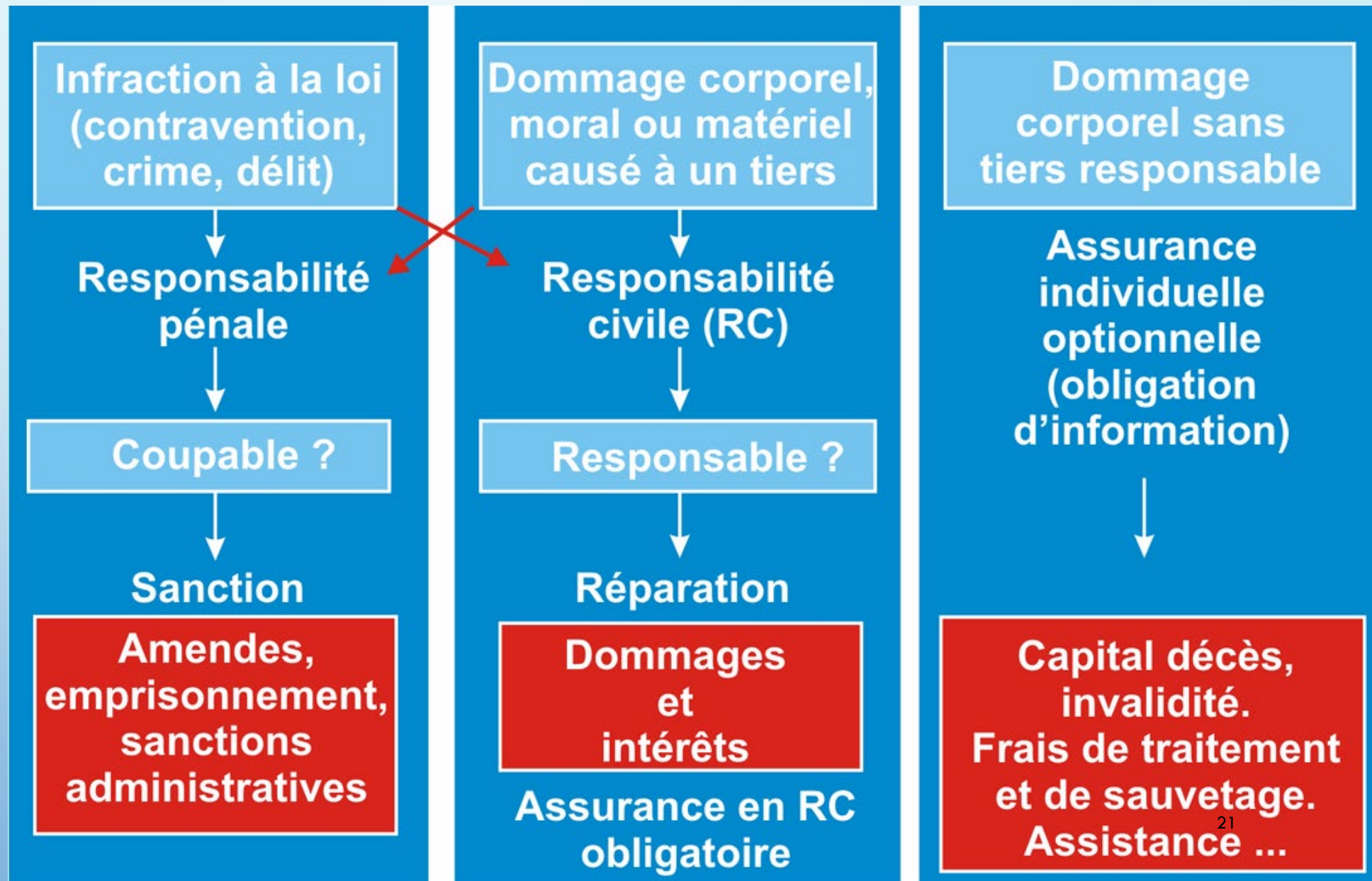

4.1 Définition

Le REX est une démarche qui consiste à :

- Analyser un incident ou accident
- Comprendre les causes
- Améliorer les pratiques

4.2 Pourquoi le REX est essentiel pour un GP

- Développe la **culture sécurité**
- Permet de progresser collectivement
- Évite la répétition des erreurs

4.3 Attitude attendue

- Transparence
- Humilité
- Absence de jugement

👉 Le GP doit encourager le REX, pas le craindre

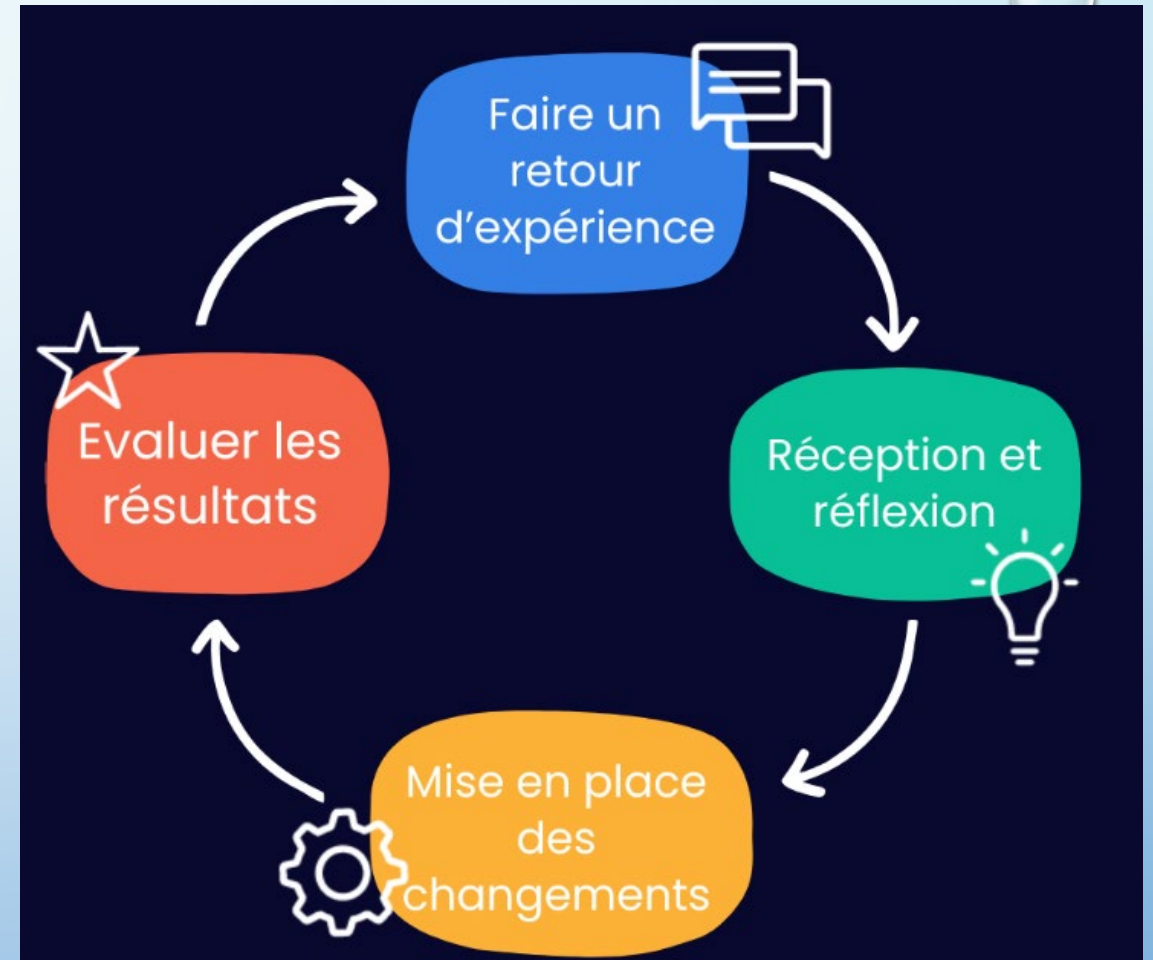

V- Le Contrôle d'Honorabilité

1.1 C'est quoi?

Autoriser la FFESSM à demander les informations concernant le casier judiciaire, afin de contrôler l'honorabilité au sens de l'article L.212-9 du code du sport soit effectué.

1.2 Objectif du contrôle :

S'assurer que les personnes concernées n'ont pas été condamnées pour crimes ou certains délits (violences, infractions sexuelles, mise en danger d'autrui, etc.).

1.3 Qui est contrôlé ?

- les EDU pour éducateurs
- Les GP, MF et MEF, initiateurs, juges, arbitres toutes commissions confondues
- les EXP pour exploitants
 - gérants ou directeurs de SCA
 - présidents, trésoriers, secrétaires de club
- les autres licenciés ne peuvent pas être contrôlés

1.4 Quelles conséquences ?

Si le contrôle est négatif :
interdiction **temporaire** ou **définitive** d'encadrer
retrait possible de fonctions (DP, GP)
responsabilité du club engagée en cas de manquement



En cas de contrôle d'une personne qui n'a pas à y être soumise (5 ans de prison et 300 000 € d'amende (art 226-16 du code pénal

Si la case « Refuse le contrôle de l'honorabilité » est cochée : vous devez signifier au licencié qu'il ne peut pas encadrer ni diriger

VI- Le signalement en cas Violence

6.1 Définition

Toute forme de :

- Violence physique
- Violence verbale ou psychologique
- Harcèlement
- Agression sexuelle ou sexiste

6.2 Tolérance zéro

- Interdiction absolue dans le sport
- Obligation de signalement
- Protection des victimes prioritaire

6.3 Rôle du GP

- Être vigilant
- Donner l'exemple
- Alerter les responsables (DP, président, référent)

! Se taire = se rendre complice

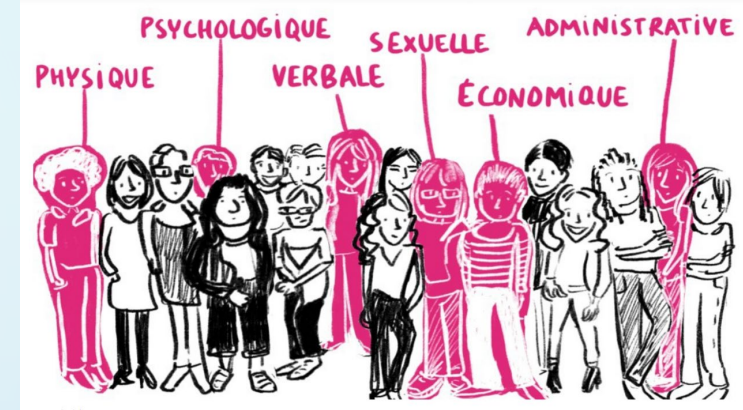

VII- Le carnet numérique de plongée

7.1 Qu'est-ce que le carnet numérique ?

- Dématérialisation du carnet papier
- Suivi :
 - Des plongées
 - Des niveaux
 - Des formations

7.2 Intérêt pour le GP

- Traçabilité
- Preuve d'expérience
- Outil de suivi pédagogique

7.3 Responsabilités liées

- Exactitude des informations
- Validation honnête des plongées
- Respect des règles fédérales

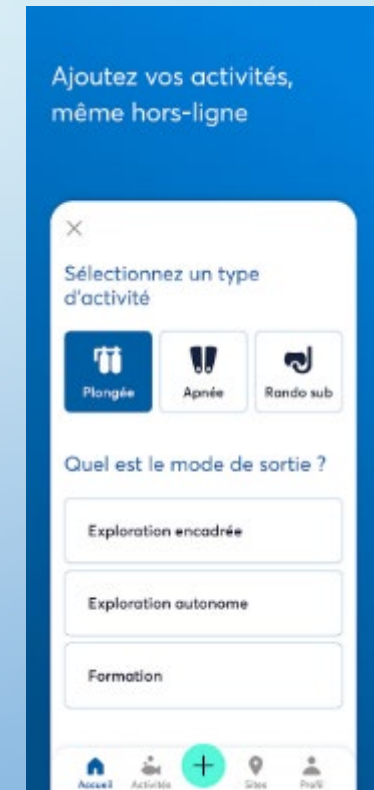
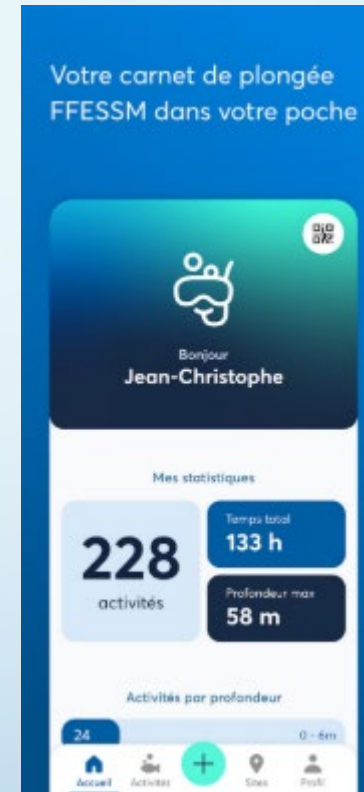

⚠ Fausser un carnet = faute grave

EN CONCLUSION

Ce que l'on attend d'un futur GP

Un Guide de Palanquée doit être :

Compétent techniquement
Responsable juridiquement
Exemplaire humainement
Engagé dans la sécurité
Conscient de son rôle éducatif

Être GP, ce n'est pas seulement guider sous l'eau,
c'est protéger, décider et assumer.

DES QUESTIONS

